



ΕΛΛΗΝΙΚΗ ΔΗΜΟΚΡΑΤΙΑ
ΠΕΡΙΦΕΡΕΙΑ ΚΡΗΤΗΣ

ΔΗΜΟΣ ΜΙΝΩΑ ΠΕΔΙΑΔΑΣ
Διεύθυνση Τεχνικών Υπηρεσιών

Έργο:

ΑΝΑΠΛΑΣΗ ΟΔΩΝ ΟΙΚΙΣΜΟΥ ΤΣΟΥΤΣΟΥΡΑ

Προϋπολογισμός : 203.384,30€
Αριθμός μελέτης : 11/2020
Θέση : Οικισμός Τσούτσουρα, Δήμου Μινώα Πεδιάδας
Ημ. Μελέτης : Μάιος 2020

ΜΕΛΕΤΗ

Ιούλιος 2021



ΕΛΛΗΝΙΚΗ ΔΗΜΟΚΡΑΤΙΑ
ΠΕΡΙΦΕΡΕΙΑ ΚΡΗΤΗΣ
ΝΟΜΟΣ ΗΡΑΚΛΕΙΟΥ
ΔΗΜΟΣ ΜΙΝΩΑ ΠΕΔΙΑΔΑΣ
Δ/νη Τεχνικών Υπηρεσιών

Έργο: Ανάπλαση οδών οικισμού
Τσούτσουρα

Προϋπολογισμός
(συμπ. ΦΠΑ): 203.384,30€

ΤΕΧΝΙΚΗ ΕΚΘΕΣΗ

Αντικείμενο της παρούσας, είναι η ανάπλαση της κεντρικής οδού του οικισμού Τσούτσουρα, η οποία είναι παράλληλη με το παραλιακό μέτωπο. Σκοπό της ανάπλασης είναι να προσδώσει στην οδό ένα νέο χαρακτήρα, που θα εξασφαλίσει την ελευθερία κίνησης των πεζών προς το παραλιακό μέτωπο και την ορθότερη οργάνωση της κυκλοφορίας οχημάτων και πεζών.

Περίληπτικά προβλέπονται να πραγματοποιηθούν οι ακόλουθες εργασίες, οι οποίες δεν θα επηρεάσουν τα γεωμετρικά χαρακτηριστικά της οδού:

- Απόξεση του ασφαλτικού οδοστρώματος και σταθεροποιημένο τσιμέντο εντός του ορίου των εργασιών, σε βάθος 0,20μ.
- Κατασκευή τοιχείου αντιστήριξης για την προστασία της οδού και του πεζοδρομίου, σε μήκος 52,50μ και βάθος εκσκαφής 2,80μ και πλάτος 2,20μ.
- Κατασκευή κλίμακας (σκάλας) για την προσαρμογής των κάθετων οδών, σε μήκος 5,60μ και βάθος εκσκαφής 0,30μ και πλάτος 4,15μ.
- Κατασκευή πεζοδρομίων, σε όλο το μήκος της οδού με πλάκες τσιμέντου, διαστάσεων 40Χ40εκ, το χρώμα των οποίων θα επιλεγεί από την επίβλεψη.
- Τοποθέτηση κρασπέδων προκατασκευασμένων και ρείθρων.
- Επίστρωση λωρίδας όδευσης τυφλών και κατασκευή ραμπών πρόσβασης στα πεζοδρόμια.
- Οι ηλεκτρολογικές εγκαταστάσεις περιλαμβάνουν τον γενικό φωτισμό της οδού και του υπό κατασκευή πεζοδρομίου, ο οποίος επιτυγχάνεται με την τοποθέτηση μονόφωτων φωτιστικών επιστύλιας τοποθέτησης.
- Τοποθέτηση αστικού εξοπλισμού (παγκάκια, καλαθάκια απορριμμάτων)

Οι εκσκαφές θα διαρκέσουν περίπου πέντε (5) ημέρες λόγω του μικρού όγκου εκσκαφών και η απόθεση θα γίνει σε αδειοδοτημένο χώρο της περιοχής του Παρθενίου Ηρακλείου.

Συμφώνα με τις οδηγίες Μελετών Οδικών Έργων (ΟΜΟΕ) του ΥΠΕΧΩΔΕ η οδός παρέμβασης, συμφώνα με τα λειτουργικά χαρακτηριστικά της κατατάσσεται στην κατηγορία ΔV (οδοί σε περιοχές εντός σχεδίου (αστικές) με βασική λειτουργία την πρόσβαση σε τοπική οδό.

Ο συνολικός προϋπολογισμός του έργου, σύμφωνα με την παρούσα μελέτη, ανέρχεται σε 203,384,30€ (με αναθεώρηση & ΦΠΑ).

Θραψανό 14-07-2021
Ο συντάξας

Θεωρήθηκε
Θραψανό 14-07-2021
Η προϊσταμένη

Μαρία Χουλιάκη

Ζαχαρένια Δαγκωνάκη

Φωτογραφίες περιοχής παρέμβασης

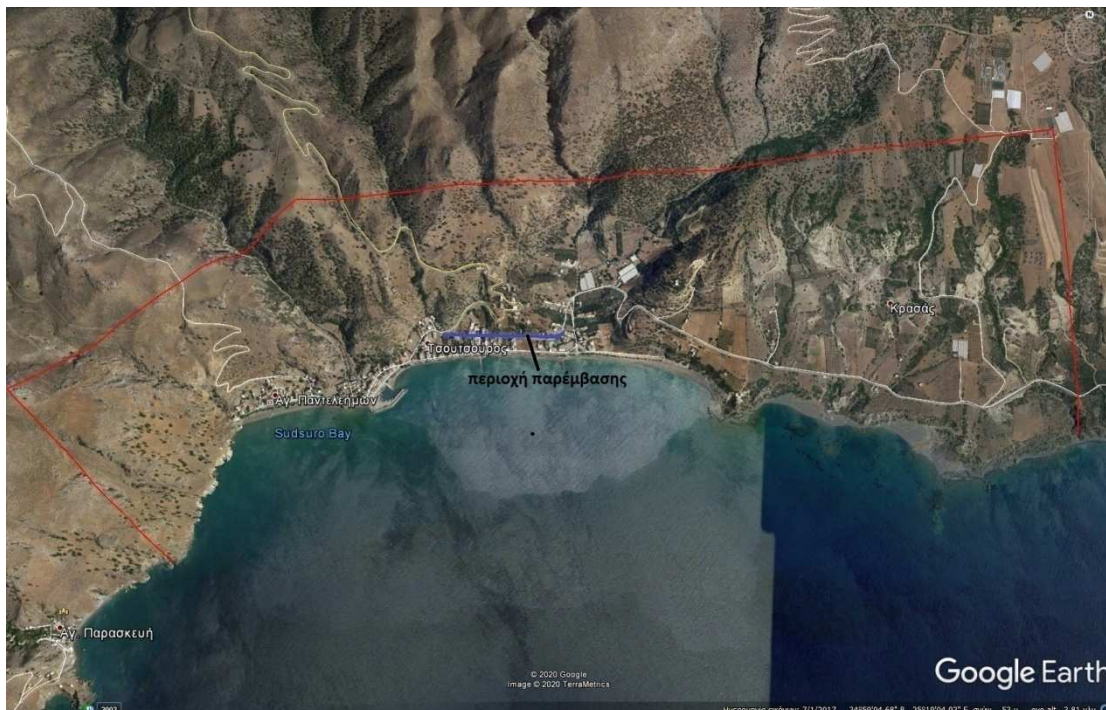

— οριο αρχαιολογικής περιοχής

— περιοχή παρέμβασης

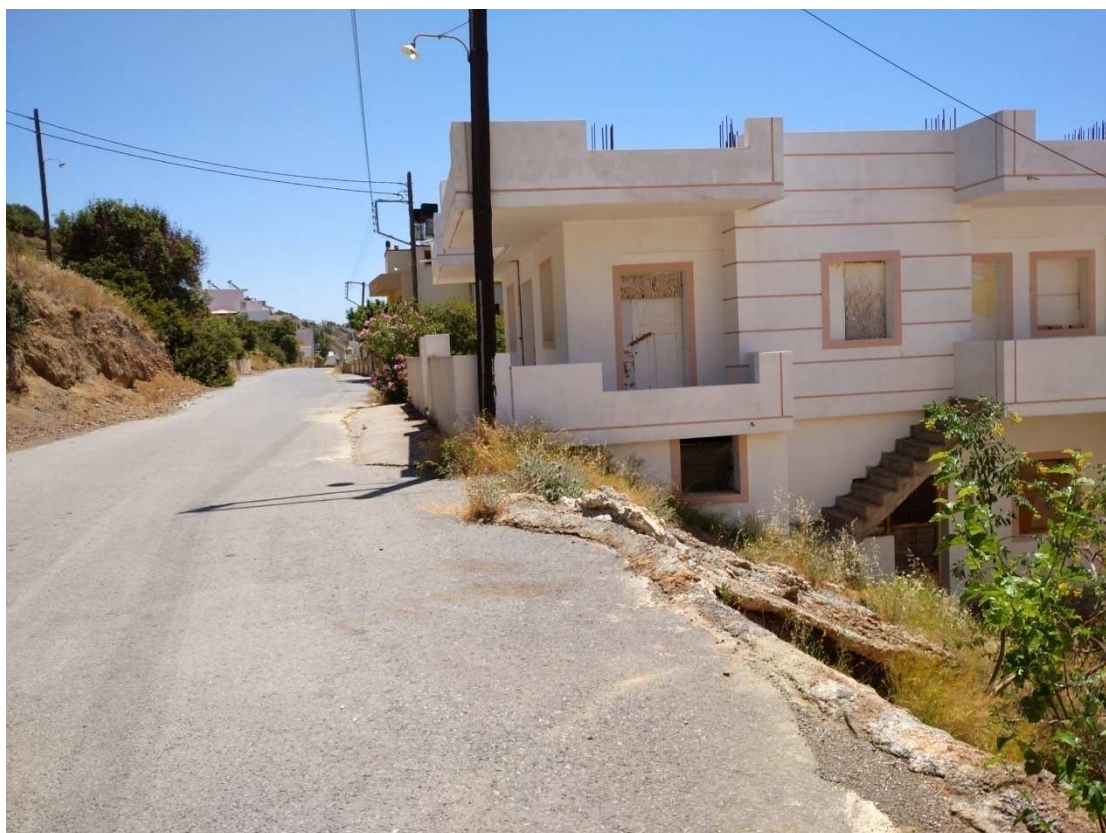

Κατασκευή πεζοδρομίων από την δεξιά πλευρά (νότια)



Θέση κλίμακας (σκάλα)

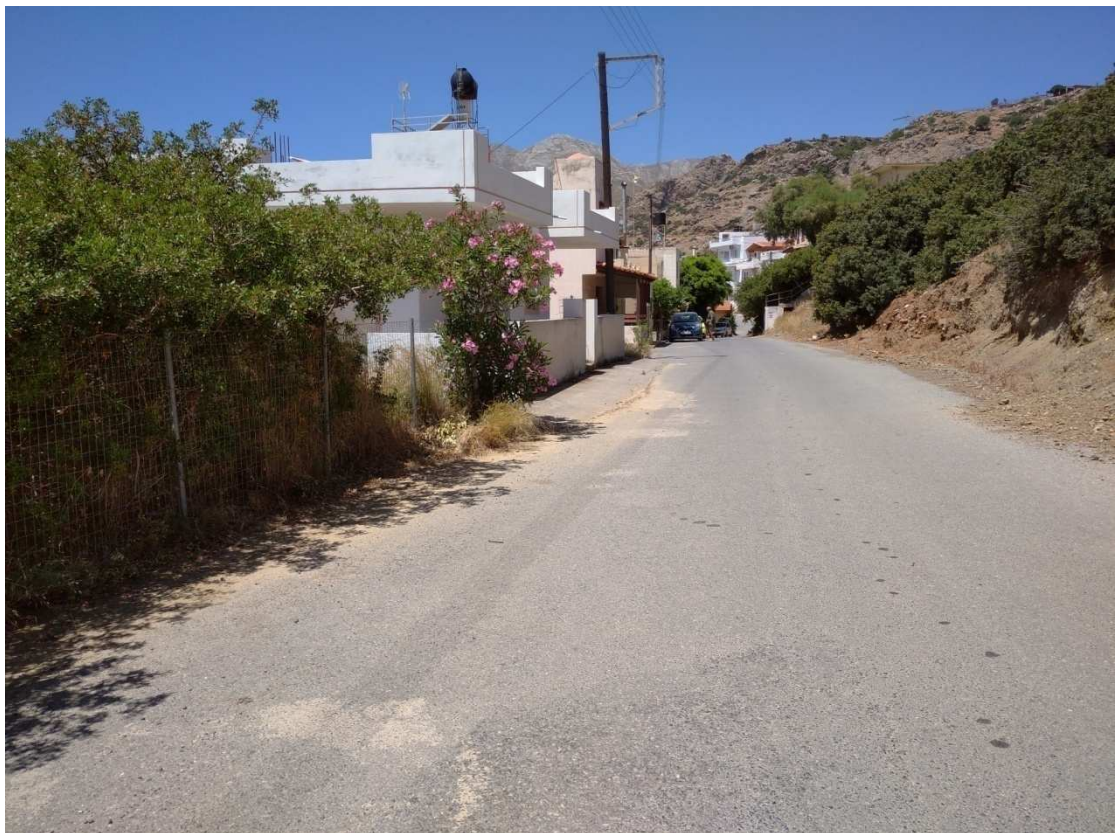

Κατασκευή πεζοδρομίων από την αριστερή πλευρά (νότια)



Κατασκευή πεζοδρομίων από την δεξιά πλευρά (νότια) και τοποθέτηση παγκάκια



Κατασκευή πεζοδρομίων από την αριστερά πλευρά (νότια) και τοποθέτηση παγκάκια



Θέση τοίχου αντιστήριξης αριστερά (νότια)