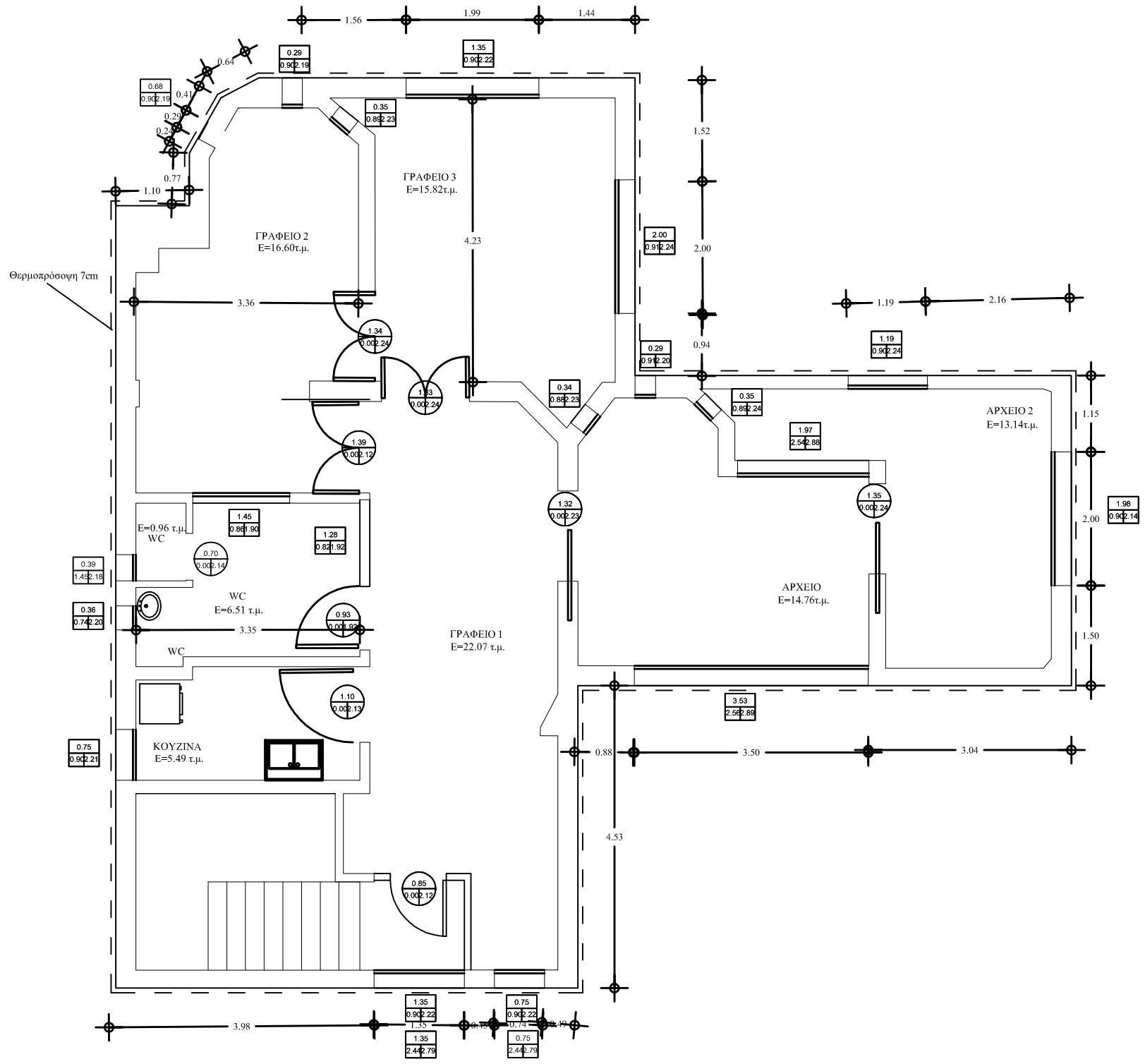

ΕΛΛΗΝΙΚΗ ΔΗΜΟΚΡΑΤΙΑ
ΠΕΡΙΦΕΡΕΙΑ ΚΡΗΤΗΣ
ΠΕΡΙΦΕΡΕΙΑΚΗ ΕΝΟΤΗΤΑ ΗΡΑΚΛΕΙΟΥ
ΔΗΜΟΣ ΜΙΝΩΑ ΠΕΔΙΑΔΑΣ
Δ/ΝΣΗ ΤΕΧΝΙΚΩΝ ΥΠΗΡΕΣΙΩΝ

ΕΡΓΟ:	ΕΝΕΡΓΕΙΑΚΗ ΑΝΑΒΑΘΜΙΣΗ ΤΟΥ ΒΡΕΦΟΝΗΠΙΑΚΟΥ ΣΤΑΘΜΟΥ ΑΡΚΑΛΟΧΩΡΙΟΥ
ΘΕΣΗ:	ΕΝΤΟΣ ΟΙΚΙΣΜΟΥ ΑΡΚΑΛΟΧΩΡΙΟΥ

ΘΕΜΑ ΣΧΕΔΙΟΥ:	ΚΑΤΟΨΗ ΟΡΟΦΟΥ	ΑΡ. ΣΧΕΔΙΟΥ
ΚΛΙΜΑΚΑ:	1 : 50	A.3
ΗΜΕΡ/ΝΙΑ:	ΦΕΒΡΟΥΑΡΙΟΣ 2020	

ΣΥΝΤΑΧΘΗΚΕ	ΘΕΩΡΗΘΗΚΕ
Ψηφιακά υπογεγραμμένο από SOFIA LIONTAKI Ημερομηνία: 2021.01.21 14:39:54 EET	Η Προϊσταμένη της Τεχνικής Υπηρεσίας Δαμιανάκη Ζαχαρένια Ψηφιακά υπογεγραμμένο από ZACHARENIA DAMIANAKI Ημερομηνία: 2021.01.21 14:40:04 EET